

SOCIETA' AGRICOLA GILLI S.S.

FRAZIONE TETTI BAGNOLO, 27
10041 CARIGNANO (TO)
P.IVA: 02776900017

SOCIETA' AGRICOLA GILLI S.S.

Frazione Tetti Bagnolo n. 27
10041 CARIGNANO (Torino)
Cod. Fisc./P. IVA: 02776900017

OGGETTO: PROVA DI EFFICIENZA DEL TRATTAMENTO COMPLETO PER CARBURANTE XFT (XTREME FUEL TREATMENT)

Mi chiamo Fabrizio Gilli, titolare della soc. agr. GILLI S.S. - da circa un anno utilizzo il trattamento carburante XFT sul mio carro Unifeed e devo dire che sono rimasto estremamente impressionato dai risultati ottenuti. Prima di iniziare ad utilizzare XFT, avevo notato un consumo di carburante relativamente alto, insieme ad alcuni problemi di fluidità meccanica che aumentavano i costi di manutenzione.

Tuttavia, dopo aver introdotto il trattamento XFT nel mio sistema, ho notato un'immediata differenza. Il risparmio di carburante del 7,13% è stato sorprendente e ha avuto un impatto significativo. Inoltre, ho notato che il Carro Unifeed sembra funzionare in modo più fluido ed efficiente.

Ma non è tutto: l'effetto positivo del trattamento XFT non si limita al risparmio di carburante. Ho notato una diminuzione delle emissioni nocive, il che non solo è positivo per l'ambiente, ma anche per la salute dei miei animali e dei miei dipendenti. Questo mi ha fornito una maggiore tranquillità sapendo di operare in modo più sostenibile e responsabile.

In sintesi, il trattamento XFT ha superato le mie aspettative. Non solo ha contribuito a ridurre i costi, ma ha anche migliorato le prestazioni complessive del mio Carro Unifeed, fornendo benefici concreti sia a livello economico che ambientale. Lo consiglierei vivamente a chiunque stia cercando di ottimizzare le operazioni agricole e ridurre l'impatto ambientale.

Concludo dichiarando che il test ha confermato l'efficacia di XFT che verrà applicato a questo punto in cisterna in modo tale da trattare tutti i mezzi aziendali.

Di seguito gli elaborati su foglio di calcolo:

	Data	ORE al momento del pieno	ORE al pieno successivo	ORE di funzionamento	Litri consumati	Litri/ORA
	Dato aziendale PRIMA di XFT					
1	17/05/23	4.654,00	4.662,00	8	85,00	10,63
2	21/05/23	4.662,00	4.672,00	10	84,00	8,40
3	25/05/23	4.672,00	4.682,00	10	80,00	8,00
4	30/05/23	4.682,00	4.690,00	8	88,00	11,00
5	03/06/23	4.690,00	4.700,00	10	85,00	8,50
6	07/06/23	4.700,00	4.708,00	8	86,00	10,75
7	11/06/23	4.708,00				
	RISULTATO	4.654,00	4.708,00	54	508,00	9,41

Dato consumo PRIMA di XFT



Cliente: **Fabrizio GILLI**

Campi Immissione Dati

Mod. Macchina/Motore:

Carro UNIFEED | Motore John Deer 6C 170cv

Data	ORE al momento del pieno	ORE al pieno successivo	ORE di funzionamento	Litri consumati	Litri/ORA	Costo carburante X Litro PRIMA di XFT	Costo carburante TEST SENZA XFT per totale litri:
Dato aziendale PRIMA di XFT					9,41	€ 1,15	2.980 → € 3.427,00
1	11/06/23	4.708,00	4.718,00	10	82,00	8,20	
2	15/06/23	4.718,00	4.728,00	10	90,00	9,00	
3	20/06/23	4.728,00	4.737,00	9	86,00	9,56	
4	24/06/23	4.737,00	4.748,00	11	82,00	7,45	
5	28/06/23	4.748,00	4.757,00	9	81,00	9,00	
6	02/07/23	4.757,00	4.766,00	9	80,00	8,89	
7	06/07/23	4.766,00	4.776,00	10	82,00	8,20	
8	10/07/23	4.776,00	4.785,00	9	93,00	10,33	
9	14/07/23	4.785,00	4.793,00	8	76,00	9,50	
10	17/07/23	4.793,00	4.801,00	8	75,00	9,38	
11	21/07/23	4.801,00	4.808,00	7	76,00	10,86	
12	24/07/23	4.808,00	4.817,00	9	75,00	8,33	
13	28/07/23	4.817,00	4.828,00	11	75,00	6,82	
14	01/08/23	4.828,00	4.836,00	8	76,00	9,50	
15	03/08/23	4.836,00	4.845,00	9	75,00	8,33	
16	08/08/23	4.845,00	4.853,00	8	80,00	10,00	
17	12/08/23	4.853,00	4.863,00	10	66,00	6,60	
18	17/08/23	4.863,00	4.875,00	12	85,00	7,08	
19	22/08/23	4.875,00	4.884,00	9	88,00	9,78	
20	27/08/23	4.884,00	4.894,00	10	80,00	8,00	
21	31/08/23	4.894,00	4.904,00	10	85,00	8,50	
22	04/09/23	4.904,00	4.913,00	9	75,00	8,33	
23	08/09/23	4.913,00	4.923,00	10	83,00	8,30	
24	13/09/23	4.923,00	4.934,00	11	85,00	7,73	
25	18/09/23	4.934,00	4.943,00	9	80,00	8,89	
26	22/09/23	4.943,00	4.952,00	9	80,00	8,89	
27	26/09/23	4.952,00	4.961,00	9	73,00	8,11	
28	30/09/23	4.961,00	4.969,00	8	67,00	8,38	
29	04/10/23	4.969,00	4.978,00	9	68,00	7,56	
30	09/09/23	4.978,00	4.986,00	8	61,00	7,63	
31	12/09/23	4.986,00	4.994,00	8	75,00	9,38	
32	16/09/23	4.994,00	5.002,00	8	85,00	10,63	
33	20/09/23	5.002,00	5.010,00	8	81,00	10,13	
34	24/09/23	5.010,00	5.018,00	8	71,00	8,88	
35	28/10/23	5.018,00	5.026,00	8	80,00	10,00	
36	01/11/23	5.026,00	5.034,00	8	82,00	10,25	
37	04/11/23	5.034,00	5.041,00	7	66,00	9,43	
38	07/11/23	5.041,00	5.049,00	8	80,00	10,00	
RISULTATO	4.708,00	5.049,00	341	2.980,00	8,74		
						Costo carburante X litro DOPO XFT	Costo carburante TEST CON XFT per totale litri:
						€ 1,07	2.980 → € 3.182,63
						Decremento Litri/ORA	-0,67 -7,13%
						RISPARMIO LORDO:	-7,13% € 244,37
						(-) Costo/Investimento per il test con XFT	€ 157,38
						RISPARMIO NETTO:	2,54% € 86,99
						RESA INVESTIMENTO:	55,27%

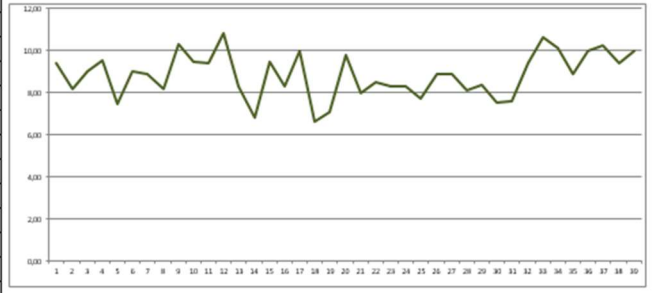

Dato consumo DOPO XFT



Pertanto possiamo riassumere in tabella i seguenti dettagli:

Consumo PRIMA del test: 9,41 litri/ORA	Consumo DOPO il test: 8,74 litri/ORA
Costo del carburante PRIMA del test: € 1,15	Costo del carburante DOPO il test: € 1,07
Costo dei 2980 litri consumati durante il test SENZA l'uso del prodotto: € 3.427,40	Costo dei 1016 litri consumati durante il test CON l'uso del prodotto: € 3.182,63
RISPARMIO LORDO: € 244,37	
COSTO DEL PRODOTTO PER IL TEST: € 157,38	
RISPARMIO NETTO: € 86,99	

SOCIETA' AGRICOLA GILLI S.S.

Frazione Tetti Bagnolo n. 27

10041 CARIGNANO (Torino)

Cod. Fisc. / P. IVA: 02776900017